

Sjoerd van de Venne

Van: De Digitale Watertoets <dewatertoets@gmail.com>
Verzonden: woensdag 19 september 2018 15:33
Aan: Sjoerd van de Venne
Onderwerp: Bevestiging van de Watertoets : 20180914-58-18762

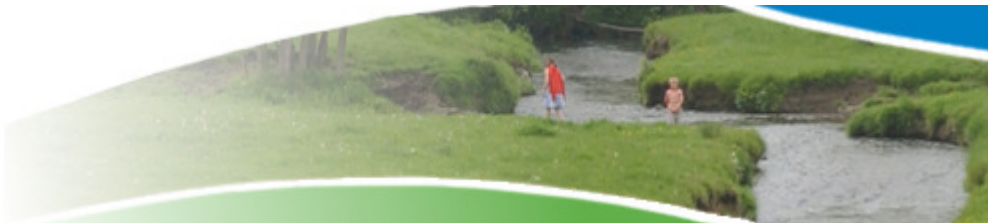

Geachte heer/mevrouw ,

U heeft een digitale watertoets uitgevoerd op de website www.dewatertoets.nl. De toets is uitgevoerd op een ruimtelijke ontwikkeling in het beheergebied van Watertoetsloket Roer en Overmaas. In de bijlage vindt u de documentatie die bij de toets hoort. Wij verzoeken u de bijlagen goed door te nemen. Naast een samenvatting van de toets, treft u één van de volgende documenten aan afhankelijk van de procedure die u heeft doorlopen:

- paragraaf geen waterschapsbelang
- standaard waterparagraaf korte procedure
- uitgangspuntennotitie normale procedure

De volgende bestanden zijn aangemaakt bij deze toets:

Toetsresultaat [download](#)
Samenvatting [download](#)
Geupload bestand [download](#)

Mocht u vragen hebben over deze toets dan kunt u contact opnemen met het waterschap.

met vriendelijke groet,

Watertoetsloket Roer en Overmaas
postbus: Postbus 185
postcode: 6130 AD
plaats: Sittard
telefoon: 046-4205700



Disclaimer

De informatie in dit e-mail bericht (inclusief informatie in bijlagen) is uitsluitend bestemd voor het gebruik door de geadresseerde. Indien u deze e-mail per ongeluk ontvangt, verzoeken wij u vriendelijk contact op te nemen met de opsteller daarvan, het bericht te vernietigen en de inhoud daarvan niet te gebruiken of aan derden te openbaren.

datum 19-9-2018
dossiercode 20180914-58-18762

TOETSRESULTAAT MELDING WATERTOETS

Geachte heer/mevrouw S.J. van de Venne,

U heeft het plan Bestemmingsplan 'Camping 't Geuldal' aangemeld bij het watertoetsloket. Uit de melding blijkt dat voor dit plan de normale watertoetsprocedure moet worden gevolgd. Dit houdt in dat het Watertoetsloket Roer en Overmaas betrokken dient te worden bij de voorbereiding van het plan. U ontvangt binnen 6 weken een (pre)wateradvies van het Watertoetsloket. In het (pre)wateradvies worden de aandachtspunten voor water binnen het plan uiteen gezet en adviseren wij over onder andere het hemelwaterbeheer, de waterveiligheid en de (grond)waterkwaliteit. Hieronder geven wij alvast wat informatie over een aantal zaken die in het (pre)wateradvies aan bod kunnen komen.

Afkoppelen

U kunt invulling geven aan de uitgangspunten van duurzaam waterbeheer door het hemelwater dat afstroomt van daken en terreinverhardingen niet aan te sluiten op het vuilwaterriool, maar dit water apart op te vangen en zoveel mogelijk lokaal in de bodem te laten infiltreren. Hieronder enkele aandachtspunten voor een goed ontwerp van deze infiltratievoorzieningen:

1. Reserveer 10% van het plangebied voor water. Door ruimte te reserveren voor open, oppervlakkige infiltratievoorzieningen zoals een wadi wordt een robuust en goed beheerbaar systeem gerealiseerd. Ondergrondse voorzieningen (zoals infiltratiekratten of grindkoffers) zijn over het algemeen duurder, lastig te onderhouden en minder robuust bij extreme weersomstandigheden.
2. Houd rekening met hoogteverschillen binnen en buiten het plangebied. Het plan mag geen wateroverlast elders veroorzaken. Daarnaast moet voorkomen worden dat afstromend water uit de omgeving overlast geeft in het plangebied.
3. Voorkeursvolgorde voor de waterkwantiteit: Hergebruik, vasthouden in de bodem (infiltratie), tijdelijk bergen, afvoeren naar oppervlaktewater, afvoeren naar gemengd of DWA-riool.
4. Voorkeursvolgorde voor de waterkwaliteit: Schoonhouden, scheiden, zuiveren. Voorbeelden van schoonhouden: geen uitloobare materialen gebruiken, zorgvuldig omgaan met gladheids- en onkruidbestrijding, geen auto wassen op afgekoppeld terrein. Voorbeelden van zuiveren zijn: toepassen van een bodempassage voor het hemelwater afkomstig van verkeers- en parkeeroppervlakken.
5. Bepaal de grondsoort, grondwaterstand en infiltratiesnelheid. Gebruik deze gegevens in het ontwerp van het hemelwatersysteem.
6. Ontwerp de infiltratie- en bergingsvoorzieningen zodanig dat een bui T=25 (35 mm in 45 minuten) kan worden opgevangen. Na deze bui dient de voorziening binnen 24 uur weer leeg te zijn (of binnen 24 uur wéér een 35-mm regenbui te kunnen verwerken).
7. Maak een doorkijk naar een extreme neerslagsituatie van T=100 (45 mm in 30 minuten). Deze bui mag geen overlast veroorzaken. Tref zo nodig maatregelen. Een noodoverlaat is altijd een goed idee.
8. Regel het beheer en onderhoud van de voorzieningen. Zorg voor goed te onderhouden en te inspecteren voorzieningen. Leg vast hoe vaak het systeem onderhouden moet worden en wie dit uitvoert.
9. Zorg dat alle gebruikers op de hoogte zijn van de randvoorwaarden van de voorziening. Daarbij gaat het onder andere om zaken als geen auto wassen op straat, geen honden uitlaten in de wadi enzovoorts.

Waterparagraaf

In de bestemmingsplantoelichting of de ruimtelijke onderbouwing moet een waterparagraaf worden opgenomen. Daarin kunt u de volgende zaken kort beschrijven:

- Fysisch-geografische beschrijving plangebied: relief, bodemsoort, grondwaterstand, oppervlaktewateren in de omgeving van het plangebied.
- Rioleringsstelsel in huidige en toekomstige situatie: gemengd of gescheiden systeem.
- Wijze waarop invulling wordt gegeven aan het duurzaam waterbeheer (kwaliteit en kwantiteit).
- Ontwerp van bergings- en/of infiltratievoorzieningen.
- Verantwoordelijkheden rond het beheer en onderhoud van de waterhuishoudkundige voorzieningen.

Meer informatie

Voor meer informatie verwijzen wij u naar onze website www.overmaas.nl onder Watertoets. Heeft u nog vragen over bijvoorbeeld de watertoets, het afkoppelen van hemelwater of het gebruik van het digitale watertoetsloket, dan kunt u contact opnemen met het Waterschap Roer en Overmaas, team Vergunningverlening en Plantoetsing (tel. 046-4205700 of e-mail watertoets@overmaas.nl).

Waterschap Roer en Overmaas streeft ernaar om actuele informatie in deze watertoetsapplicatie aan te bieden. Aan de beschikbaar gestelde informatie kunnen geen rechten worden ontleend. Waterschap Roer en Overmaas aanvaardt geen aansprakelijkheid voor enige vorm van schade naar aanleiding van het gebruik of de informatie die via deze applicatie beschikbaar wordt gesteld.

Het Watertoetsloket Roer en Overmaas is een gezamenlijk initiatief in het kader van de watertoets van het Waterschap Roer en Overmaas, het Waterschapsbedrijf Limburg, de Provincie Limburg en Rijkswaterstaat Zuid-Nederland.

Wij adviseren u een digitale kopie van dit document op te slaan of deze uit te printen en te bewaren. De werking van de in de e-mail vermelde link is gegarandeerd gedurende 1 jaar.

De WaterToets 2017

datum 19-9-2018
dossiercode 20180914-58-18762

SAMENVATTING MELDING WATERTOETS

Uw gegevens:

- Naam en organisatie: **S.J. van de Venne, Aelmans Ruimte, Omgeving & Milieu BV**
- Adres: **Kerkstraat 4, 6367 JE Voerendaal**
- Telefoon: **045-5753255**
- E-mail: **svdvenne@aelmans.com**

Plangegevens:

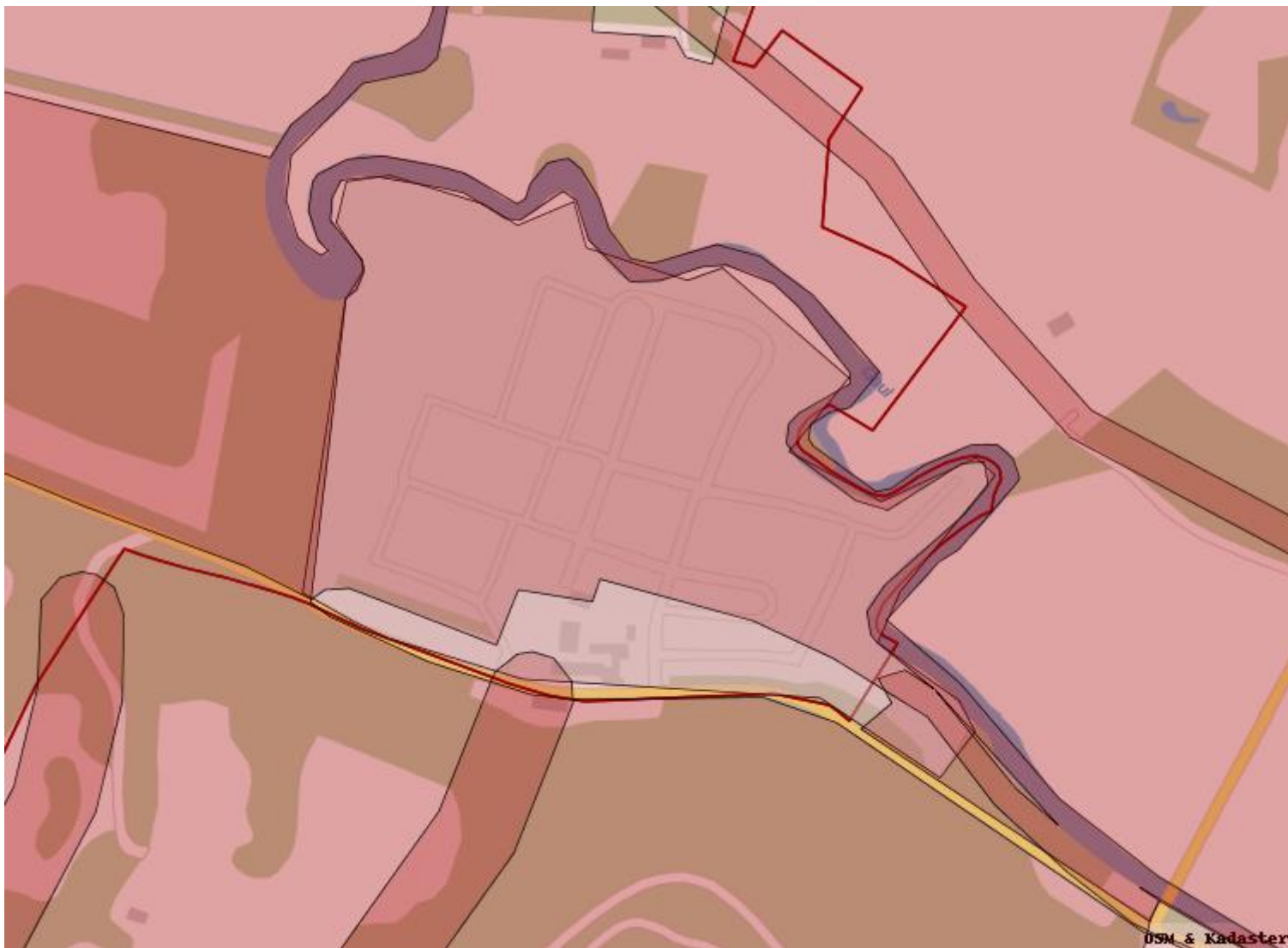

- Opdrachtgever: **dhr. R.H.E.M. Vaessen**
- Naam plan: **Bestemmingsplan 't Geuldal'**
- Omschrijving: **Het correct bestemmen van de bestaande camping na (gedeeltelijke) vernietiging door de Raad van State van een gedeelte van het kampeerterrein, het mogelijk maken van een natuurspeelplek ter plekke van de bestemming 'Agrarisch met Waarden'. Zie toegezonden concept ontwerp bestemmingsplan 'Camping 't Geuldal' (versie d.d. 14-9-2018).**
- Locatie: **Gemeentebroek 13-15 te Meerssen**

- Het plangebied is gelegen in de gemeente: **Meerssen**
- Contactpersoon gemeente: **mw. R.M.J.A. Kupperts, 043-3661705, renee.kupperts@meerssen.nl**

Vragen:

- Raakt het plangebied een invloedzone waterbeheer? **ja**
- Gaat het om een ruimtelijk plan dat uitsluitend een functiewijziging van bestaande bebouwing of een inplanting verbouwing inhoudt? **nee**
- Betreft het plan een bestemmingsplan/beheersverordening op wijk-, dorps- of hoger niveau of betreft het een grootschalig plan voor het Buitengebied? **nee**
- Betreft het plan een structuurvisie, masterplan, herstructureringsplan, Tracébesluit, landinrichtingsplan of grootschalige wegreconstructie? **nee**
- Wordt in het plan meer dan 2000 m2 verhard oppervlak aangebracht, gewijzigd of vernieuwd? **nee**
- Vindt er in het plan (of voor de uitvoering ervan) lozing van regen- en/of grondwater plaats? **nee**
- Vindt er in het plan (of voor de uitvoering ervan) een onttrekking van grondwater plaats? **nee**
- Wordt er in het plan diepte-infiltratie van hemelwater of koude-warmte-opslag toegepast? **nee**
- Ondervindt het plangebied regelmatig wateroverlast vanuit grondwater, regenwater of oppervlaktewater? **nee**
- Is het plangebied gelegen binnen een vrijwaringszone langs het Julianakanaal of de Zuid-Willemsvaart? **nee**
- Totale oppervlakte plangebied: **87.000**
- Totaal verhard oppervlak in huidige situatie: **onbekend**
- Totaal verhard oppervlak in toekomstige situatie: **Gelijk als bestaand**
- Beschrijving van de wijze waarop het hemelwater zal worden verwerkt: **Gelijk als bestaand.**
- Overige opmerkingen: **Over voorliggende planontwikkeling heeft in de periode 2015/2016 divers vooroverleg plaatsgevonden met het waterschap (mw. Savelkoul).**

Beschikbare gegevens:

U heeft het volgende bestand geupload: **survey_attachments/2024_CC ON BP Camping 't Geuldal - toelichting, regels, verbeelding.zip**.

Heeft u nog meer informatie die van belang kan zijn bij onze advisering over dit plan (zoals een infiltratieonderzoek, afkoppelplan of inrichtingsplan), dan kunt u deze per e-mail versturen aan watertoets@overmaas.nl onder vermelding van de plannaam.

Toetsresultaat:

Deze ontwikkeling kan gevolgen hebben voor het watersysteem en waterbeheer. Op deze ontwikkeling is daarom de **normale watertoetsprocedure** van toepassing. Dit houdt in dat het Watertoetsloket Roer en Overmaas betrokken dient te worden bij de voorbereiding van het plan. U ontvangt binnen 6 weken een (pre)wateradvies van het Watertoetsloket. In het (pre)wateradvies worden de aandachtspunten voor water binnen het plan uiteen gezet en adviseren wij over onder andere het hemelwaterbeheer, de waterveiligheid en de (grond)waterkwaliteit.

Meer informatie

In het document Toetsresultaat vindt u meer informatie over duurzaam waterbeheer en over de waterparagraaf. Voor verdere informatie verwijzen wij u naar onze website www.overmaas.nl onder Watertoets. Heeft u nog vragen dan kunt u contact opnemen met het Waterschap Roer en Overmaas, team Vergunningverlening en Plantoetsing (tel. 046-4205700 of e-mail watertoets@overmaas.nl).

Waterschap Roer en Overmaas streeft ernaar om actuele informatie in deze watertoetsapplicatie aan te bieden. Aan de beschikbaar gestelde informatie kunnen geen rechten worden ontleend. Waterschap Roer en Overmaas aanvaardt geen aansprakelijkheid voor enige vorm van schade naar aanleiding van het gebruik of de informatie die via deze applicatie beschikbaar wordt gesteld.

Het Watertoetsloket Roer en Overmaas is een gezamenlijk initiatief in het kader van de watertoets van het Waterschap Roer en Overmaas, het Waterschapsbedrijf Limburg, de Provincie Limburg en Rijkswaterstaat Zuid-Nederland.

Wij adviseren u een digitale kopie van dit document op te slaan of deze uit te printen en te bewaren. De werking van de in de e-mail vermelde link is gegarandeerd gedurende 1 jaar.

De WaterToets 2017